# Монтажный элемент Geberit Duofix для подвесного унитаза, 114 см, со смывным бачком скрытого монтажа Sigma 8 см

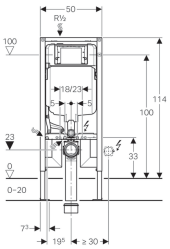

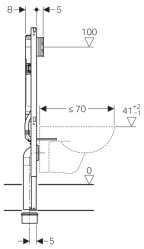

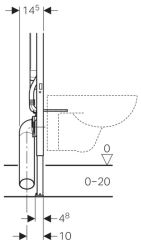

## Цели применения

- Для гипсокартонных стен
- Для встраивания в пристенки по высоте рамы или по высоте помещения
- Для встраивания в фальшстены по высоте помещения
- Для подвесных унитазов с размерами подключения согласно EN 33:2011
- Для подвесных унитазов с удлиненным вылетом до 70 см
- Для одинарного, двойного смыва или смыва «смыв/стоп»
- Для напольных покрытий толщиной 0–20 см

## Характеристики

- Серия 2016
- Самонесущая рама с порошковой окраской
- Рама с отверстиями ø 9 мм для крепления в деревянном каркасе
- Рама, подходит для нестандартного санфаянса (при стойкой к нагрузкам облицовке стен)
- Стойка оцинкованная
- Стойка бесступенчато регулируется по высоте
- Стойки с защитой от скольжения
- Глубина опорных площадок подходит для монтажа в U-образные профили UW 50 и в направляющие системы Geberit Duofix
- Соединительное колено может монтироваться на различной глубине без использования инструментов
- Соединительное колено может монтироваться вертикально, по глубине заподлицо с передней поверхностью
- Соединительное колено удлиненное, для соединения в пол
- Крепление соединительного колена шумопоглощающее
- Смывной бачок скрытого монтажа с фронтальной установкой
- Смывной бачок скрытого монтажа с противоконденсатной оболочкой
- При заводской установке возможен немедленный последующий смыв
- Монтаж и сервисное обслуживание смывного бачка скрытого монтажа не требуют использования инструментов
- Подвод воды сверху слева
- Защитная крышка окна технического обслуживания защищает от влаги и грязи
- Защитная крышка окна технического обслуживания с возможностью укорачивания, подходит для смывных клавиш, расположенных заподлицо с поверхностью
- Оснащен трубкой подвода воды для подсоединения унитазов-биде Geberit AquaClean
- С возможностью крепления для электропитания

## Технические характеристики

| | |
|---|---|
| Гидравлическое давление | 0.1-10 бар |
| Максимальная температура воды | 25 °C |
| Объем воды для смыва, заводская установка | 6 и 3 л |
| Большой объем воды для смыва, диапазон настройки | 4.5 / 6 / 7.5 л |
| Малый объем воды для смыва, диапазон настройки | 3-4 л |

## Объем поставки

- Подвод воды R 1/2", совместимый с MF, со встроенным угловым запорным вентилем и маховичком
- Защитная крышка для окна технического обслуживания
- 2 анкера для крепления к стене
- Комплект для подключения унитаза, ø 90 мм
- Соединительное колено 90° из ПНД, ø 90 мм
- Переходная муфта из ПНД, ø 90/110 мм
- 2 защитных заглушки
- 2 резьбовые шпильки M12
- Крепеж

| Арт. № |
|---|
| 111.796.00.1 |